

株主優待情報

“お買物優待券”のご利用方法

「ビックカメラ」「コジマ」「ソフマップ」の店舗でご利用できます

「ビックカメラ.com」と「ソフマップ.com」でご利用できます

※インターネット通販でのご利用方法の詳細は、ご利用の通販サイトでご確認ください。

有効期限 2月末日基準日（5月発送）▶▶▶ 発行年の11月30日まで
8月末日基準日（11月発送）▶▶▶ 発行翌年の5月31日まで

ご利用の際のご注意 ▶お買物優待券のご利用金額分につきましては、当社グループのポイントは付きません。
▶有効期限を過ぎたお買物優待券はご利用いただけません。



ご優待内容

当社株式の保有内容に応じ、1枚あたり1,000円のお買物優待券を贈呈いたします。

所有株式数に応じた株主優待

ご所有株式数	2月末日(基準日) 贈呈内容	8月末日(基準日) 贈呈内容
100株以上500株未満	2,000円	1,000円
500株以上1,000株未満	3,000円	2,000円
1,000株以上10,000株未満	5,000円	5,000円
10,000株以上	25,000円	25,000円

保有期間に応じた株主優待

継続保有期間	8月末日(基準日) 贈呈内容
1年以上2年未満継続保有(100株以上) 半期ベースで連続3・4回同一株主番号で株主名簿に登録又は記載	1,000円
2年以上継続保有(100株以上) 半期ベースで連続5回以上同一株主番号で株主名簿に登録又は記載	2,000円

株主メモ

証券コード	3048
事業年度	毎年9月1日～翌年8月31日
剰余金の配当基準日	2月末日、8月31日
定時株主総会	毎年11月
株式の売買単位	100株
株主名簿管理人及び特別口座管理機関	東京都中央区八重洲一丁目2番1号 みずほ信託銀行株式会社
公告方法	電子公告により当社ホームページにて掲載します。 (http://www.biccamera.co.jp/ir/library/index4.html) ただし、やむを得ない事由によって、電子公告による公告をすることができない場合には、日本経済新聞に掲載して行います。

株式に関する住所変更等のお届出及びご照会について

	証券会社に口座をお持ちの場合	特別口座の場合
郵便物送付先		〒168-8507 東京都杉並区和泉2-8-4 みずほ信託銀行株式会社 証券代行部
電話お問い合わせ先	お取引の証券会社になります。	0120-288-324(フリーダイヤル) みずほ信託銀行株式会社 本店及び全国各支店 みずほ証券株式会社 本店及び全国各支店
お取扱店		
ご注意	未払配当金の支払、支払明細発行については、右の「特別口座の場合」の郵便物送付先・電話お問い合わせ先・お取扱店をご利用ください。	電子化前に名義書換を失念して、お手元に他人名義の株券がある場合は至急ご連絡ください。

インターネット通販でもビックカメラグループが便利です

携帯電話・スマートフォンからは
モバイルサイトへ

iPhone/Android 公式アプリ (無料)



全品・全国送料無料
※一部除く

ビックカメラ.com
http://www.biccamera.com/

ビックカメラ 検索



コジマ http://www.kojima.net/
コジマ 検索

ソフマップ http://www.sofmap.com/
ソフマップ 検索

ビックカメラのポイントカードは「お得」に加え、製品のリコール情報も発信する「安心カード」です。

ビックポイントカード

お支払い・ご利用金額に応じたポイントサービス。貯まったビックポイントは、1ポイント1円に換算して次のお買い物にお使いいただけます。

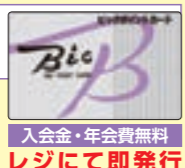

入会金・年会費無料
レジにて即発行

新しいビックポイントカード
ビックカメラ JMB WAONカード

お買い物でビックポイントかJALのマイルから、貯めるポイントのご選択ができるほか、イオンの電子マネー「WAON」でのお支払いもできます。(日本航空・イオン提携)

クレジット機能付

※入会后1年間無料。2年目以降、前年1回以上のクレジット利用で無料。

ビックカメラSuicaカード

クレジットでのお支払いでも、現金と同率のポイント還元。貯まったビックポイントを電子マネー「Suica」にチャージできるなど、便利なサービスが付いた最強カード。(JR東日本提携)



年会費無料

ビックカメラJQ SUGOCAカード

ビックカメラでのポイント特典はもちろん、ミュプラザなどJR九州の駅ビルでの割引特典もあります。またJQポイントとビックポイントの相互交換、電子マネー「SUGOCA」へのチャージが可能です。(JR九州提携)



年会費無料

ビックカメラJ-WESTカード

ビックカメラでのお買い物にご利用いただくとビックポイントとJ-WESTポイントの両方が貯まります。(JR西日本提携)



年会費無料

ビックカメラ 東京都豊島区高田三丁目23番23号

【企業情報に関するお問い合わせ先】
株式会社ビックカメラ 広報・IR部
電話 03-3987-8785 (受付時間/平日9:00~18:00) E-Mail ir@biccamera.com



環境に配慮したFSC®認証紙と植物油インキを使用しています。

Business Report

ビックカメラ

証券コード: 3048

第35期 中間報告書

2014.9.1 >>> 2015.2.28

より詳細なIR情報はWebをご覧ください。
http://www.biccamera.co.jp/ir/

ビックカメラ IR 検索

NEWS & TOPICS

新生 ビックカメラ渋谷東口店!

訪日外国人旅行者向けの異業種の企業との協働

女子ソフトボール部始動



株主の皆様へ

株主の皆様におかれましては、ますますご清栄のこととお慶び申し上げます。又、平素より格別のご高配を賜り、厚く御礼申し上げます。

「より豊かな生活を提案する、進化し続けるこだわりの専門店の集合体」を目指して

当第2四半期も接客力・専門性の向上、アフターサービスの強化に取り組みると同時に、システムの刷新や統合による生産性の向上および物流改革に取り組んでまいりました。

店舗展開では2015年1月にビックカメラ渋谷東口店の別館を開店するとともに、2月には同店の本館を改装しております。このほか、2014年11月にコジマがコジマ アウトレット堺店を開店し関西地区でのグループのアウトレット事業を開始、ソフマップ、ビックアウトレットも店舗を出店しグループのブランドを活用した店舗展開を行っております。

当期の業績

当第2四半期連結累計期間(2014年9月1日～2015年2月28日)の業績は、前年の消費増税前の駆け込み需要の反動もあり売上高が前年同期比3.7%減の3,934億円となりました。一方、ビックカメラとコジマとの仕入統合効果などによる売上総利益率の改善により

営業利益は前年同期比19.8%増の83億円となりました。また経常利益は前年同期比12.1%減の83億円、四半期純利益は前年同期比2.5%増の48億円となりました。なお、経常利益の減少は、営業外収益に前年同期29億円計上した店舗閉鎖損失引当金戻入額が今期は1億円と大幅に減少したことによる影響を受けております。

今後の取組み

「生産性の向上」と「持続的な成長」を2大戦略に掲げ、グループの企業価値の向上に努めております。

現在、ビックカメラやコジマ、ソフマップの各種システム統合および物流改革を進めており、このシステム統合および物流改革の実現により、生産性が大きく向上するものと見込んでおります。

今後とも皆様方の一層のご支援ご協力を賜りますよう、何卒よろしくお願い申し上げます。

代表取締役社長
宮嶋 宏幸

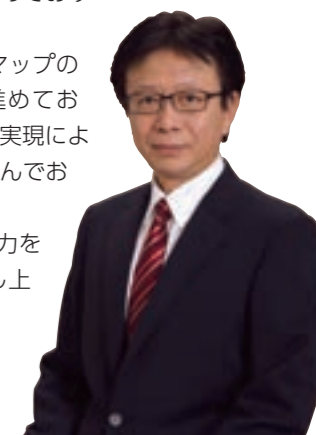

連結財務ハイライト

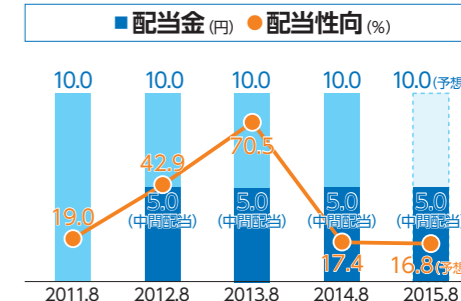
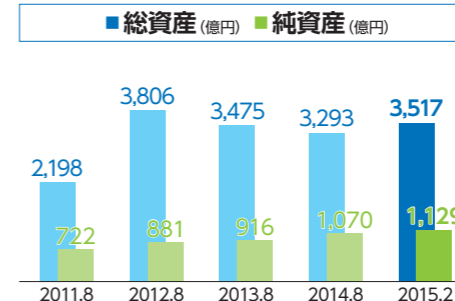
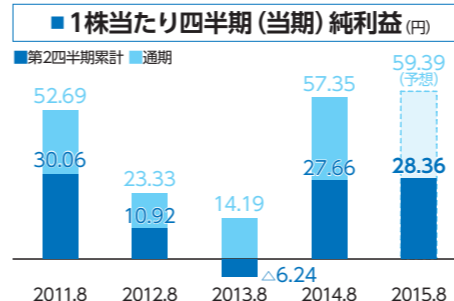
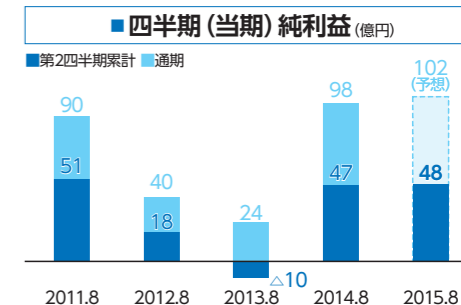
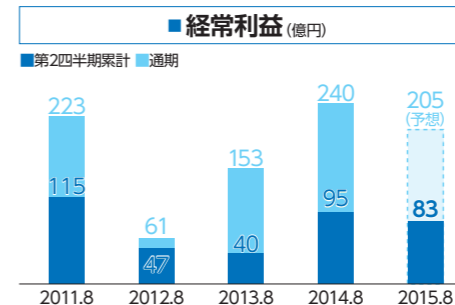
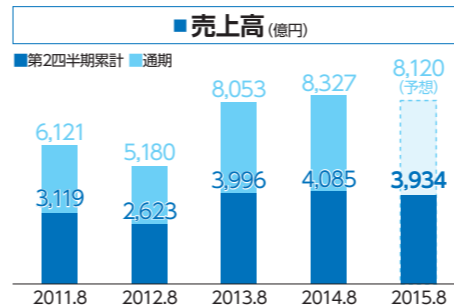

※当社は2014年3月1日付で普通株式1株につき100株の割合で株式分割を行っております。1株当たり情報及び配当金にしましては、各期を比較しやすいように分割考慮後の金額を記載しております。
※2015年8月期第1四半期より会計方針の変更及び表示方法の変更を行っております。2014年8月期については、当該会計方針の変更及び表示方法の変更を反映した遡及適用・組替後の数値を記載しております。

注目ニュースを
お届けします!

BIC CAMERA

NEWS & TOPICS

異業種と協働し、訪日外国人旅行者向けの販売促進施策を展開!

2014年の訪日外国人旅行者数は前年から約3割増加し1,300万人を超え、足下でも増加が続いています。最近ニュースなどで良く話題に上る「爆買い」と呼ばれるインバウンド需要は訪日外国人旅行者数以上に増加しており、今後も高い伸びが見込まれることから、当社ではその需要に応えるため異業種の企業と協働し、様々な施策を始めています。

具体的な事例として、交通機関の「東京メトロ様」とは

同社が発行する一日乗車券の当社店頭での呈示、「日本航空様」とは同社利用者が取得できるクーポン券の当社店頭での呈示で、それぞれ店頭価格からお得に商品を購入できるキャンペーンを行い相互送客を図りました。

このほか、WiFi（公衆無線LAN）サービスを提供する「ワイヤ・アンド・ワイヤレス様」とは訪日外国人旅行者向けに同社が提供する所定のWiFiスポットを無料で利用できる施策を行う等、様々な取組みを行っています。

買えるのは当社だけ、オリジナル商品の充実!



お客様の声や市場のニーズを汲み、機能、デザインや色等を反映させた当社独自の商品、いわゆるオリジナル商品の充実を図っています。これら商品の開発には一定程度の販売規模が必要なことから以前の商品数はわずかでしたが、コジマの当社グループ入りにより当社の販売力が飛躍的に大きくなったことから、現在は積極的に当社グループだけにしかない商品を開発しています。

Apple製品の修理もおまかせください!

国内で大きなシェアをもつApple社製スマートフォンのiPhoneや、タブレットPCのiPadについて、修理やバッテリー交換等が可能なApple製品修理カウンター（Apple正規サービスプロバイダ）の設置を進めています。同カウンターはiPhoneの即時修理のほかiPad、iPodやMacの修理も承ります。また当社以外で購入された商品でも承っております。

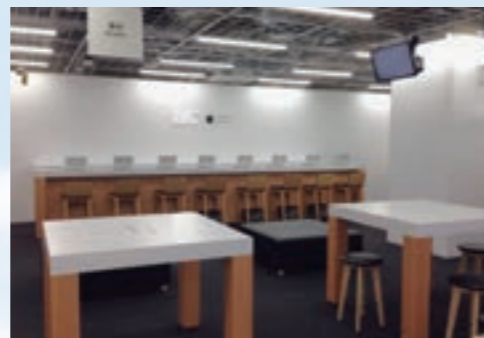

新生 ビックカメラ渋谷東口店!

従来からある「ビックカメラ渋谷東口店（東京都）」のとなりに「ビックカメラ渋谷東口店別館」を2015年1月にオープンしました。この別館の開店により本館との2館体制となった渋谷東口店は、従来以上に豊富な品揃えとサービスの提供が可能となり、2月には本館のリニューアルも行ったことで新しく生まれ変わりました。渋谷は訪日外国人の来客が多いことから外国人観光客への対応を充実させると同時に、品揃えでは理美容品や日用品の拡充、新たに自転車やゴルフ用品、玩具の販売を開始するなど、女性やファミリーにも気軽に来店できる環境を整えました。



また2014年11月に「ソフマップ 仙台駅前店（宮城県）」をオープンしました。若者が多く集まるエリアのため、強みであるゲームやアニメなどの商品を充実させています。

このほか2014年11月に「コジマ アウトレット堺店（大阪府）」、2015年2月には「ビックカメラ アウトレットなんば店ザウルス2（大阪府）」を開店し、関西においてもお得な価格で商品を提供するアウトレット

事業をはじめました。

今後もグループ内のブランドを生かした店舗展開、地域ごとに異なるニーズを掘り起こし、お客様からの支持獲得を目指します。

BIC SIM powered by IU SIMロック解除で注目の格安スマホカウンター

現在販売されている携帯電話の多くは、通信キャリアを変更できない設定、いわゆるSIMロックの設定がされています。しかし、本年5月以降に発売される携帯電話は原則このSIMロックが解除されます。当社で以前から販売している格安SIMカード「BIC SIM」への注目度は今以上に高まるものと期待しています。



女子ソフトボール部が始動!

2015年1月「ビックカメラ女子ソフトボール高崎」を創部しました。日本女子ソフトボールリーグ1部リーグに所属し、日本リーグや全日本総合選手権大会などで優勝を重ねてきた名門「ルネサスエレクトロニクス高崎」を引き継いだもので、群馬県高崎市を拠点に活動しています。チームは日本代表監督（2014年）でもある宇津木麗華が監督を務め、北京五輪での金メダルの立役者となった上野由岐子投手が所属しております。

今シーズンも日本女子ソフトボール1部リーグ優勝を目標に努力してまいりますので、ご声援のほど宜しくお願いします。



ビックカメラスポーツ部WEBサイト
http://www.biccamera.co.jp/sport_activity/index.html

陸上部 岡田久美子選手が北京世界陸上 日本代表に選出!

2014年4月にビックカメラ陸上部を創部し、女子競歩全日本インカレ4連覇を達成した岡田久美子選手（競歩）が入社し、入部しました。岡田選手は、入社後、5月開催のワールドカップ競歩日本代表として活躍し、同じく5月の「東日本実業団陸上競技選手権大会」で優勝、更に10月の「全日本実業団陸上競技選手権大会」でも優勝しました。2015年もその勢いは止まらず2月開催の「日本陸上競技選手権大会」、3月の「全日本競歩能美大会」において、それぞれ自己記録を更新して優勝しました。

そして8月に開催されます「2015年世界陸上競技選手権大会北京大会」の女子20km競歩日本代表に選出されました。

また4月には日本歴代5位の記録を持つ小林快選手（競歩）が入社し、同月、五輪強化選手のシルバー認定を受けております。

当社は、今後も世界大会での活躍を目指す、岡田、小林両選手を全力でサポートしてまいりますので、応援宜しくお願いします。

